

COMMUNAUTE DE COMMUNES CŒUR DE SAVOIE (73)

**Extension de la station d'épuration intercommunale du
Domaine à Montmélian (73)
- 36 000 EH**



CARACTERISTIQUES :

- Procédé d'épuration biologique : boues activées
- Extension : Boues activées granulaires (NEREDA®)
- Capacité : extension de 18 000 à 36 000 EH
- Débit de pointe redimensionné : 460 m³/h
- Panneaux photovoltaïques en toiture (700 m²) Evolution prévue par traitement tertiaire par charbon actif
- Contrainte forte proximité autoroute et ligne électrique 400 kV

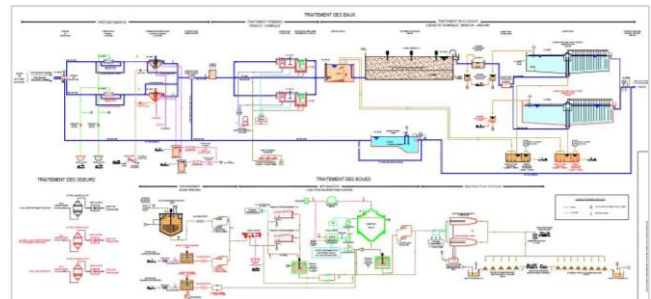

Détail de la mission

- Mission complète de maîtrise d'œuvre : AVP-PRO-ACT-VISA-DET-AOR
- Dossiers réglementaires (SAGE Environnement)
- Permis de construire (David FERRE)

Montant HT de la mission :

Maîtrise d'œuvre 360 000 €

Traitement des boues

- Par centrifugation existante
- Nouveau silo épaisseur
- Extension Stockage longue durée
- Evacuation en épandage et/ou compostage

Bassins de stockage –restitution sur STEP

- Création de 1 bassin de lissage de capacité 1100 m³

MONTANT TOTAL DES TRAVAUX : 8 000 000 €

Personne à contacter :

Mme Sophie RAILLON
Tel : 04 79 84 36 27

Montmasson Ingénieurs Conseils

PAE les Glaisins - 12A rue du Pré Faucon - CS40435
74940 Anney-le-Vieux Cedex
Tél : +33 (0)4 50 57 04 45
Fax : +33 (0)4 50 57 24 39
cabinet.montmasson@montmasson.fr