Montmasson
INGÉNIEURS CONSEILS

2021-2024

REGIE DES EAUX FAUCIGNY GLIERES (74)

Construction du nouveau réservoir d'OSSAT sur la commune de MARIGNIER - 800 m³

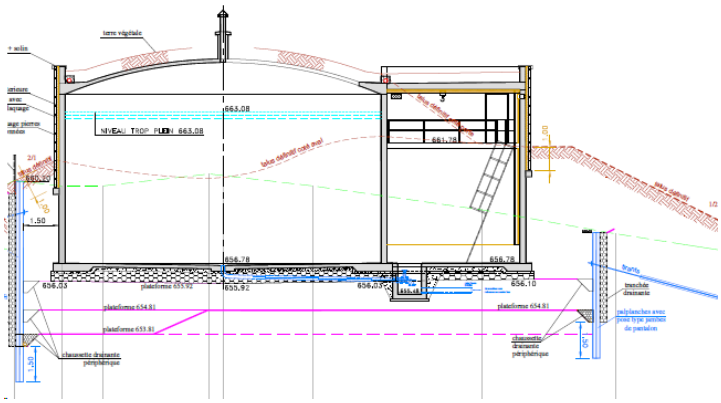

Programme

- Depuis 2003, le cabinet MONTMASSON a travaillé sur la conception du réservoir de 800 m3 au captage d'OSSAT.
- En 2010 le projet a été revue par la commune de MARIGNIER puis arrêté en cours de la phase projet.
- Suite au transfert de compétences à la Régie des Eaux Faucigny Glières, elle lance de nouveau une consultation pour les travaux en 2 lots (terrassement - génie civil et équipements électromécanique- serrurerie)

Le cabinet MONTMASSON a été désigné pour la maitrise d'œuvre des travaux.

Description

Le réservoir est partiellement enterré, constitué d'une cuve cylindrique de diamètre intérieur 13,20 m et de 6,30 m de hauteur d'eau utile

La couverture est réalisée par coupole centrale avec un regard de visite et surmonté d'une cheminée d'aération.

Détail de la mission

Mission de maîtrise d'œuvre témoin

Montant HT de la mission

Maitrise d'œuvre : 33 900.00 €

MONTANT HT des travaux : 934 140.60 €

Personne à contacter :
Guy SECHAUD
06 15 14 74 81
gsechaud@refg.fr

Montmasson Ingénieurs Conseils
PAE les Glaisins - 12A rue du Pré Faucon - CS40435
74940 Annecy-le-Vieux Cedex
Tél : +33 (0)4 50 57 04 45
Fax : +33 (0)4 50 57 24 39
cabinet.montmasson@montmasson.fr