

## COMMUNE DE BELLEVAUX (74)

### Construction de la station d'épuration communale et des réseaux de collecte et transport - 5 000 EH

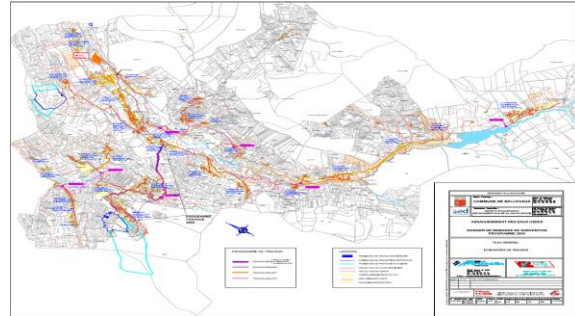

#### Station d'épuration

- Variation touristique : 1 000 - 5 000 EH
- Protection du Brevon : nitrification
- Zone sensible du Léman : déphosphatation
- Contraintes du site :
  - Traitement paysager
  - Désodorisation
  - Couverture des ouvrages
- Traitement biologique par biodisques

#### Réseaux

- |                                       |          |
|---------------------------------------|----------|
| ▪ Raccordement Station Hirmentaz :    | 8 km     |
| ▪ Raccordement La Chèvrerie :         | 7 km     |
| ▪ Poste de relevage des Mouilles :    | 3 000 EH |
| ▪ Poste de relevage de la Chèvrerie : | 1 000 EH |
| ▪ Poste de relevage de l'Epuyer :     | 1 300 EH |

#### Détail de la mission

- Mission de maîtrise d'œuvre témoin
- Groupement solidaire avec CIL et JP MONTMASSON, Architecte

**Montant de la mission : 401 350 € HT**

**Montant des travaux : 9 000 000 € HT**

(total Schéma Directeur)

#### Personne à contacter :

Mme GRILLOT - TERACTEM  
04 50 08 31 00

#### Montmasson Ingénieurs Conseils

PAE les Glaisins - 12A rue du Pré Faucon - CS40435  
74940 Ancey-le-Vieux Cedex  
Tél : +33 (0)4 50 57 04 45  
Fax : +33 (0)4 50 57 24 39  
cabinet.montmasson@montmasson.fr